

BİRİM İÇ DEĞERLENDİRME RAPORU

SELÇUK ÜNİVERSİTESİ

SOSYAL BİLİMLER ENSTİTÜSÜ

2022

BİRİM HAKKINDA BİLGİLER

Sosyal Bilimler Enstitüsü 06.10.1982 yılında kurulmuş olup günümüze kadar birçok yüksek lisans ve doktora öğrencisi mezun etmiştir. Sosyal bilimler enstitüsü halen 41 Anabilim Dalı, **40** Doktora programı, **55** Tezli Yüksek Lisans programı ve **16** II. Öğretim Tezsiz Yüksek Lisans programı aktif olarak öğrenci alımına devam etmektedir. Enstitümüzde halen 809 Doktora öğrencisi, 10 Sanatta Yeterlik öğrencisi, 2110 Tezli Yüksek Lisans öğrencisi 1237 II. Öğretim Tezsiz yüksek lisans öğrencisi olmak üzere toplam 4166 lisansüstü öğrenci kayıtlıdır. Bunlardan 436 öğrenci yabancı uyrukludur.

Birim İletişim Bilgileri

Selçuk Üniversitesi Sosyal Bilimler Enstitüsü Müdürlüğü, Alaeddin Keykubat Yerleşkesi, Akademi Mah. Yeni İstanbul Cad. No:335 Kat:8 Posta Kodu:42130 Selçuklu-Konya/TÜRKİYE

E-Posta: sosbilens@selcuk.edu.tr

Tel: 0 (332) 223 24 35

Tel: 0 (332) 223 49 38

Fax: 0 (332) 241 05 24

Müdür Yardımcısı, Dr. Öğretim Üyesi Ali AKGÜN (Birim Kalite Temsilcisi)

Tel: 0 (332) 223 24 45

Tel: 0 (332) 223 19 21

E-Posta: aakgun@selcuk.edu.tr

Tarihsel Gelişim

Sosyal Bilimler Enstitüsü 06.10.1982 yılında ilgili yasa çerçevesinde kurulmuş ve 1983 Bahar döneminde eğitim-öğretime başlamıştır. İlk enstitü müdürü Prof. Dr. Erol GÜNGÖR olup halen 17. Müdür olarak Prof. Dr. Fehmi KARASİOĞLU Enstitü yöneticisidir. Enstitümüzün program sayısı üniversitemizden ayrılarak yeni üniversiteler kurulması sebebiyle inişli çıkışlı bir seyir izlemiştir. Özellikle Necmettin Erbakan Üniversitesine aktarılan Eğitim ve İlahiyat Fakülteleri sebebiyle program sayısında önemli bir azalma olsa da son 5 yıl içerisinde yeniden yükselmiştir.

Enstitümüz programlarında kayıtlı 4166 kayıtlı öğrencimiz bulunmaktadır.

Enstitü Müdürlüğümüz Alaeddin Keykubat Kampüsü içerisinde merkezi bir konumda bulunmakta olup bütün idari birimleri Enstitüler binasının 8. Katında hizmet vermektedir.

Enstitümüzde 6 idari 3 yönetim odası mevcuttur. Ayrıca enstitümüze ait müstakil bir arşivimiz bulunmaktadır.

Enstitü hizmetlerimiz 3 akademik ve 17 idari personelle yürütülmektedir. Enstitümüzde hizmet standartlarını yükseltmek amacıyla ve öğrencilere daha kaliteli hizmet verebilmek için idari personele hem birey bazında hem de birim olarak ayrı ayrı görev tanımları yapılmıştır.

Enstitü Müdürleri Tablosu

S.N	Adı Soyadı	Göreve Başlama-Bitiş Tarihi	Görevli Rektör
1	Prof. Dr. Erol GÜNGÖR	1983-1983	Prof. Dr. Erol GÜNGÖR 1982-1983
2	Prof. Dr. Mustafa KAFALI	1983-1984	Prof. Dr. Erol GÜNGÖR 1982-1983
3	Prof. Dr. Yılmaz ÖZAKPINAR	1984-1985	Prof. Dr. Süleyman KADAYIFÇILAR 1983-1984 Prof. Dr. Halil CİN 1984-1995
4	Prof. Dr. Kemal ERARSLAN	1985-1985	Prof. Dr. Halil CİN 1984-1995
5	Prof. Dr. Orhan KARMIŞ	1985-1987	Prof. Dr. Halil CİN 1984-1995
6	Prof. Dr. Önder GÖÇGÜN	1987-1990	Prof. Dr. Halil CİN 1984-1995
7	Prof. Dr. Muharrem ŞEN	1990-1990	Prof. Dr. Halil CİN 1984-1995
8	Prof. Dr. Selçuk ÜNLÜ	1990-1993	Prof. Dr. Halil CİN 1984-1995
9	Prof. Dr. Ramazan ÖZGAN	1993-1996	Prof. Dr. Halil CİN 1984-1995 Prof. Dr. Abdurrahman KUTLU 1995-2003
10	Prof. Dr. Haşim KARPUZ	1996-1999	Prof. Dr. Abdurrahman KUTLU 1995-2003
11	Prof. Dr. Ramazan ÖZGAN	1999-200	Prof. Dr. Abdurrahman KUTLU 1995-2003
12	Prof. Dr. Remzi DURAN	2002-2003	Prof. Dr. Abdurrahman KUTLU 1995-2003
13	Prof. Dr. Tahir AKGEMCİ	2003-2010	Prof. Dr. Abdurrahman KUTLU 1995-2003 Prof. Dr. Süleyman OKUDAN 2003-2011
14	Prof. Dr. Abdullah TOPCUOĞLU	2010-2013	Prof. Dr. Süleyman OKUDAN 2003-2011 Prof. Dr. Hakkı GÖKBEL 2011-2016
15	Prof. Dr. H. Kürşat GÜLEŞ	2013-2013	Prof. Dr. Hakkı GÖKBEL 2011-2016
16	Prof. Dr. Mustafa DEMİRCİ	2016-2020	Prof. Dr. Mustafa ŞAHİN 2016-2020 Prof. Dr. Metin AKSOY 2020-
17	Prof. Dr. Fehmi KARASİOĞLU	2020- Devam ediyor	Prof. Dr. Metin AKSOY 2020-

Misyon

Toplumsal ve evrensel değerler ışığında yenilikçi, mükemmeliyetçi ve farkındalık yaratan eğitim-öğretim ve araştırma faaliyetleriyle ülkeye, insanlığa ve doğaya hizmet etmektir. Öğrencilerimizi, teknolojik, sosyal, kültürel faktörlerin etkisiyle, hızlı bir dönüşüm yaşayan küresel dünyada, ihtiyaç duyacağı bilgi ve yetenekle donatmayı amaçlamaktayız. Ulusal ve uluslararası düzeyde araştırmacı ve yayın kalitesini artırabilmek için, Enstitümüz, işbirliğine, uyuma, etkinliğe ve yeniliğe değer vermektedir. Kurum bünyesinde gerçekleştirilen lisansüstü tezler başta olmak üzere, akademik çalışmaların bilimsel katkılarının ulusal ve uluslararası boyutta arttırılması, elde edilen bilimsel sonuçlarının ulusal ve uluslararası toplumun geneline yaygınlaştırılması sağlamaktır.

Vizyon

Lisans sonrası eğitim-öğretim programları ve araştırma çalışmaları ile ülke kalkınmasına destek sunan, ulusal ve uluslararası düzeyde tercih edilen, Evrensel değerlerle donatılmış, yaratıcılığa sahip, girişimci, yetenekleri ve bilgi birikimi ile topluma yön veren sosyal bilimciler yetiştirmek, topluma ve insanlığa sürekli değer katan dünya çapında bir kurum olmaktır.

Temel Değerler

Selçuk Üniversitesi stratejik amaç ve hedeflerini gerçekleştirirken aşağıdaki ilke ve değerlere bağlıdır:

- Bilimin evrenselliği ve akademik özgürlük
- Kurumsal özerklik
- Şeffaf, hesap verebilir, katılımcı ve paydaş işbirliğine dayalı bir yönetim
- Sürdürülebilir kalite yönetimi
- Öğrenci odaklılık
- Doğaya duyarlılık
- Farkındalık yaratan sosyal sorumluluk bilinci
- Etik değerlere bağlılık

Stratejik Amaçlar

A1- Eğitim-öğretim kalitesinde dijital çağa uygun ve uluslararası standartlarda iyileştirmeler yapmak.

A2- Yüksek nitelikli, yenilikçi ve toplumsal ve uluslararası katkılar sunan araştırma faaliyetleri geliştirmek.

A3- Sürdürülebilir ve sosyal sorumluluk bilinci ile toplumsal hizmet faaliyetlerini artırmak.

A4- Tüm süreçlerinde paydaş etkileşimli, katılımcı, kalite odaklı ve dijital dönüşüm entegreli yönetim anlayışını yerleştirmek.

Stratejik Hedefler

H1.1- Lisansüstü öğrenci oranını ve öncelikli alan lisansüstü program sayısını artırmak.

H1.2- Eğitim-öğretimin uluslararası nicelik ve niteliğini artırmak.

H1.3- Öğrenen merkezli eğitimi ve akreditasyonu yaygınlaştırmak.

H1.4- Dijital dönüşüm ve uzaktan eğitim faaliyetlerini yaygınlaştırmak.

H2.1- Yüksek nitelikli yayın ve atıfların sayısını artırmak.

H2.2- Öncelikli araştırma alanlarına yönelik çalışmaların nicel ve nitel açıdan gelişimini sağlamak.

H2.3- Disiplinler arası ve uluslararası ortak çalışmaların sayısını artırmak.

H2.4- Araştırma altyapısının nicelik ve niteliğini artırmak.

H2.5- Üniversite-sektör-kamu iş birliğine dayalı araştırma geliştirme ve girişimcilik faaliyetlerini yaygınlaştırmak ve projeleri toplumsal ve ekonomik katkılı ürünlere dönüştürmek.

H3.1- Ömür boyu eğitim faaliyetlerini çeşitlendirmek.

H3.2- Mezunlarla ilişkileri kariyer gelişimi faaliyetleri ile entegreli olarak geliştirmek.

H3.3- Öğrencilere ve topluma yönelik sosyal, kültürel ve sportif alanlarda sunulan hizmetlerin kapasitesini ve kalitesini artırmak.

H3.4- Sosyal sorumluluk ve farkındalık faaliyetleri ile topluma yönelik hizmetlerin kapasitelerini artırmak ve kalitelerini iyileştirmek.

H4.1- Kütüphanenin alt yapı ve kaynak kapasitesini artırarak dijital dönüşüm ve hizmet kalitesi açısından geliştirmek.

H4.2- Eğitim-öğretim, araştırma ve yönetim alanlarının fiziki altyapısını ve teknolojik donanımını geliştirmek.

H 4.3- Paydaş ilişkileri ve kalite yönetimi temelli kurumsal gelişimi artırmak.

H4.4- Yazılım/otomasyon sistemlerini sürekli iyileştirmelerle entegre bir yönetim sistemini oluşturmak.

A. LİDERLİK, YÖNETİM VE KALİTE

Enstitümüz yönetim kadrosu 1 Müdür, 2 Müdür Yardımcısı ve 1 Enstitü Sekreterinden; Enstitü Yönetim Kurulumuz ise 6 kişiden oluşmaktadır.

Yönetim ve Yönetim Kurulu Üyeleri

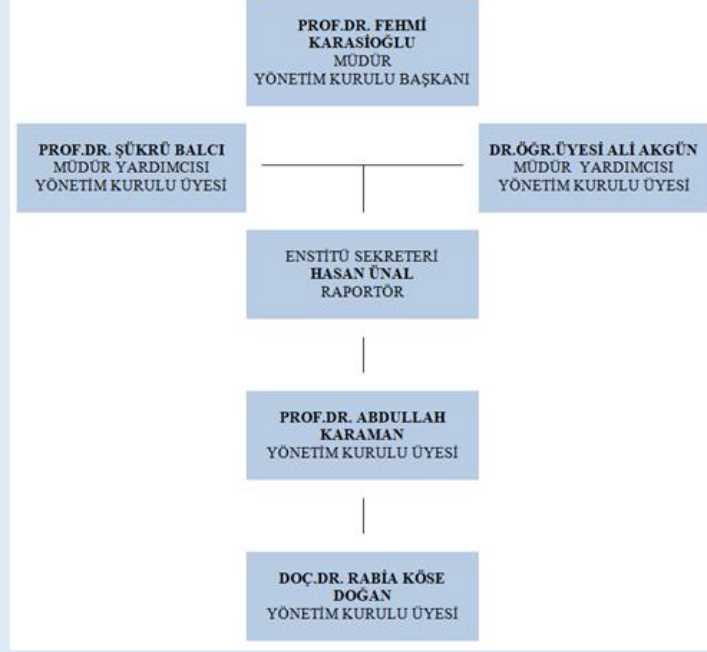

Organizasyon Şeması

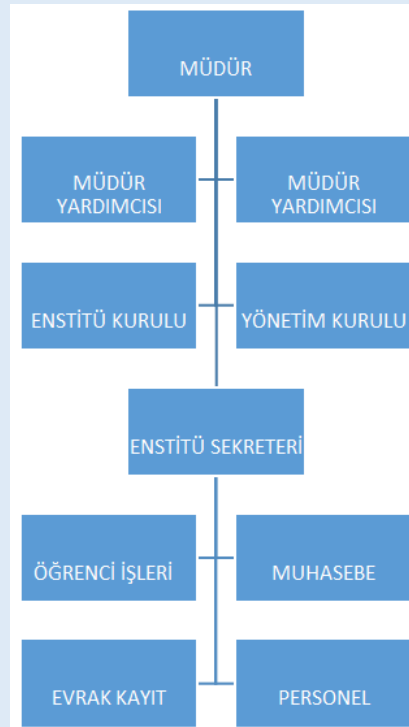

KALİTE GÜVENCESİ SİSTEMİ

Birimimizde Kalite Komisyonu kurularak Enstitümüzde kalite güvencesi sağlanmaya çalışılmaktadır. Kalite Komisyonumuz düzenli toplantılar yaparak kararlar almakta ve alınan kararlar titizlikle uygulanmaktadır. Yine birimimiz gerek toplantılar gerekse iletişim araçları (e-posta/telefon/CİMER/SİMER) ile iç ve dış paydaşlardan gelen talepleri yetkili kurullarda değerlendirip, taleplerin sonuçlanmasını sağlamaktadır.

Enstitümüzdeki hizmet kalitesinin sürekliliği için idari personele yönelik hizmet içi eğitimlerin yanı sıra verilen hizmetlerin geri bildirim, anketlerle analiz edilerek gerekli iyileştirmeler yapılmaktadır.

Birim Kalite Komisyonu Üyeleri

Unvanı	Adı ve Soyadı	E-Posta Adresi
Dr. Öğr. Üyesi	Ali AKGÜN	aakgun@selcuk.edu.tr
Prof. Dr.	Şükrü BALCI	sukrubalci@selcuk.edu.tr
Prof. Dr.	Abdullah KARAMAN	akaraman@selcuk.edu.tr
Doç. Dr.	Rabia KÖSE DOĞAN	rabiakose@selcuk.edu.tr
Enstitü Sekreteri	Hasan ÜNAL	hasanunal@selcuk.edu.tr
Öğrenci Temsilcisi	Beyza Nur YENİŞENOL	yenisenolbeyzanur09@gmail.com

Görev ve Sorumluluklar

Enstitümüz Kalite Komisyonunca yönetilen kalite güvencesi sisteminin birimimizde kurulması ve işletilmesi doğrultusunda üyelerin yetki, görev ve sorumlulukları;

- Strateji ve politikaların birimde benimsenerek hayata geçirilmesini sağlamak,
- Birimde akademik standartları belirlemek,
- Birimde performans ve potansiyel yönetim sistemi kurmak,
- İş akış şemalarına uygun olarak performans göstergeleri ve ölçütleri tanımlamak,
- Performans göstergelerini nicel olarak ölçmek ve değerlendirmek,
- Birimde yıllık kurumsal gelişim ve değerlendirme raporu hazırlamak
- Birimde akademik standartları geliştirici yöntem ve faaliyetler önermek.
- Stratejik amaçlara ulaşmak üzere belirlenen hedeflerde ortaya çıkan sapmaları belirlemek
- Kalite gelişim sürecini iyileştirme eylem planları, düzeltici ve önleyici faaliyetler çerçevesinde revize etmek.

KALİTE GÜVENCE SİSTEMİ ÇERÇEVESİNDE ÖZ DEĞERLENDİRME

- Birimimiz Kalite Güvence Sistemi YÖKAK Kurumsal Değerlendirme Süreçleri referans alınarak, bütüncül bir bakış açısıyla; Liderlik, Yönetim ve Kalite, Eğitim ve Öğretim, Araştırma ve Geliştirme, Toplumsal Katkı başlıkları altında yürütülmektedir. Kurumsal değerlendirme ya da karar verme süreçlerinde açıklık, nesnellik, anlaşılabilirlik, tutarlık ve şeffaflığını arttırmak hususlarına dikkat edilmiştir.

B. EĞİTİM VE ÖĞRETİM

Eğitim-Öğretim Hizmetleri

Enstitümüzde Doktora, Tezli Yüksek Lisans, II. Öğretim Tezli-Tezsiz Yüksek Lisans ve Uzaktan Eğitim Tezsiz Yüksek Lisans programlarında eğitim-öğretim verilmektedir. Uzaktan veya bilişim teknolojileri ile de eğitim-öğretim ve sınavlar yapılmasına ilişkin Enstitü Müdürlüğümüzün kararları ve yönlendirmeleri mevcuttur. Programlarda eğitim dili Türkçedir. Eğitim dilinin Türkçe olması nedeniyle Yabancı uyruklu öğrencilerin Türkçe dil öğrenimi için Türkçe Öğretimi Uygulama ve Araştırma Merkezinde hazırlık programı yer almaktadır. 11 Fakülte ve 1 Konservatuvar dersliklerinde eğitim-öğretim faaliyetleri yürütülmektedir. Programlarda yürütülen dersler, zorunlu/seçmeli olarak ayrılmakta ve öğrencilerin istedikleri alanlarda yetkinliğini arttırmalarına imkân verilmektedir. Erasmus, Mevlana ve Farabi Değişim programları etkin olarak uygulanmaktadır. Yükseköğretim Kurulu tarafından belirlenen alanlardaki doktora programlarında öğrenim gören öğrencilere 100/2000 YÖK Doktora Bursu ile Yükseköğretim Kurulunca belirlenen miktarda ve sürede verilen aylık burs imkânı sağlanmaktadır.

Eğitim Faaliyetlerinin Yürütüldüğü Birimler

Fakülteler

- Akşehir İktisadi ve İdari Bilimler Fakültesi
- Beyşehir Ali Akkanat İşletme Fakültesi
- Beyşehir Ali Akkanat Turizm Fakültesi
- Edebiyat Fakültesi
- Güzel Sanatlar Fakültesi
- Hukuk Fakültesi
- İktisadi ve İdari Bilimler Fakültesi
- İletişim Fakültesi
- İslami İlimler Fakültesi
- Mimarlık ve Tasarım Fakültesi
- Turizm Fakültesi

Konservatuvarlar

- Dilek Sabancı Devlet Konservatuvarı

Enstitü Anabilim Dalları ve Programlar

Fakülte: Beyşehir Ali Akkanat İşletme Fakültesi

Anabilim Dalı	Program Türü				
	Doktora	Yüksek Lisans	Yüksek Lisans (İÖ)	Tezsiz Yüksek Lisans	Tezsiz Yüksek Lisans (UZEM)
Yönetim Bilişim Sistemleri		✓	✓		

Fakülte: Edebiyat Fakültesi

Anabilim Dalı	Program Türü				
	Doktora	Yüksek Lisans	Yüksek Lisans (İÖ)	Tezsiz Yüksek Lisans	Tezsiz Yüksek Lisans (UZEM)
Aile Danışmanlığı ve Eğitimi	✓				
Alman Dili ve Edebiyatı	✓	✓			
Arkeoloji	✓	✓			
Doğu Dilleri ve Edebiyatları	✓	✓			
Felsefe		✓			
Fransız Dili ve Edebiyatı	✓	✓			
İngiliz Dili ve Edebiyatı	✓	✓	✓	✓	
Rus Dili ve Edebiyatı	✓				
Sanat Tarihi	✓	✓			
Sosyoloji	✓	✓	✓		
Tarih	✓	✓	✓		
Türk Dili ve Edebiyatı	✓	✓			

Fakülte: Güzel Sanatlar Fakültesi

Anabilim Dalı	Program Türü				
	Doktora	Yüksek Lisans	Yüksek Lisans (İÖ)	Tezsiz Yüksek Lisans	Tezsiz Yüksek Lisans (UZEM)
Geleneksel Türk Sanatları	✓				
Grafik	✓	✓			
Resim	✓	✓			
Seramik	✓				

Fakülte: Hukuk Fakültesi

Anabilim Dalı	Program Türü				
	Doktora	Yüksek Lisans	Yüksek Lisans (İÖ)	Tezsiz Yüksek Lisans	Tezsiz Yüksek Lisans (UZEM)
Kamu Hukuku	✓	✓	✓	✓	
Özel Hukuk	✓	✓	✓	✓	✓

Fakülte: İletişim Fakültesi

Anabilim Dalı	Program Türü				
	Doktora	Yüksek Lisans	Yüksek Lisans (İÖ)	Tezsiz Yüksek Lisans	Tezsiz Yüksek Lisans (UZEM)
Gazetecilik	✓	✓	✓	✓	
Halkla İlişkiler ve Tanıtım	✓	✓	✓	✓	
Radyo Televizyon	✓	✓	✓	✓	
Reklamcılık	✓	✓	✓	✓	

Fakülte: İktisadi ve İdari Bilimler Fakültesi

Anabilim Dalı	Program Türü				
	Doktora	Yüksek Lisans	Yüksek Lisans (İÖ)	Tezsiz Yüksek Lisans	Tezsiz Yüksek Lisans (UZEM)
İktisat	✓	✓	✓	✓	
İşletme	✓	✓	✓	✓	✓
Siyaset Bilimi ve Kamu Yönetimi	✓	✓	✓	✓	
Uluslararası İlişkiler	✓	✓	✓	✓	
Uluslararası Ticaret		✓	✓	✓	

Fakülte: İslami İlimler Fakültesi

Anabilim Dalı	Program Türü				
	Doktora	Yüksek Lisans	Yüksek Lisans (İÖ)	Tezsiz Yüksek Lisans	Tezsiz Yüksek Lisans (UZEM)
Felsefe ve Din Bilimleri	✓	✓			
İslam Tarihi ve Sanatları		✓			
Temel İslam Bilimleri	✓	✓			

Fakülte: Mimarlık ve Tasarım Fakültesi

Anabilim Dalı	Program Türü				
	Doktora	Yüksek Lisans	Yüksek Lisans (İÖ)	Tezsiz Yüksek Lisans	Tezsiz Yüksek Lisans (UZEM)
El Sanatları		✓			
İç Mimarlık ve Tasarım		✓			
Moda Tasarımı		✓			
Tasarım	✓	✓			

Fakülte: Turizm Fakültesi

Anabilim Dalı	Program Türü				
	Doktora	Yüksek Lisans	Yüksek Lisans (İÖ)	Tezsiz Yüksek Lisans	Tezsiz Yüksek Lisans (UZEM)
Gastronomi ve Mutfak Sanatları	✓				
Seyahat İşletmeciliği ve Turist Rehberliği	✓				
Turizm İşletmeciliği	✓	✓	✓	✓	

Konservatuvar: Devlet Konservatuvarı

Anabilim Dalı	Program Türü				
	Doktora	Yüksek Lisans	Yüksek Lisans (İÖ)	Tezsiz Yüksek Lisans	Tezsiz Yüksek Lisans (UZEM)
Müzik		✓			
Sahne Sanatları		✓			

Öğrenimi Devam Eden Öğrenciler

Program Adı	Yüksek Lisans		Doktora	
	Kız	Erk	Kız	Erk
Aile Danışmanlığı ve Eğitimi	34	10	0	0
Alman Dili ve Edebiyatı	6	7	5	0
Arkeoloji	30	25	10	22
Çocuk Gelişimi ve Ev Yönetimi Eğitimi	3	1	5	2
Doğu Dilleri ve Edebiyatları	30	4	2	9
El Sanatları Tasarımı ve Üretimi	0	0	0	0
El Sanatları	9	2	0	0
Felsefe	28	14	0	0
Felsefe ve Din Bilimleri	21	11	0	0
Fransız Dili ve Edebiyatı	5	0	0	0
Gazetecilik	36	25	14	14
Geleneksel Türk Sanatları	21	3	0	0
Giyim Endüstrisi ve Giyim Sanatları Eğitimi	0	0	0	0
Grafik	24	16	0	0
Gastronomi ve Mutfak Sanatları	6	2	0	0
Halkla İlişkiler ve Tanıtım	34	20	25	16
İç Mimarlık ve Çevre Tasarımı	7	2	0	0
İktisat	39	37	14	32
İngiliz Dili ve Edebiyatı	46	23	4	2
İşletme	61	54	42	63
Kamu Hukuku	26	45	15	50
Siyaset Bilimi ve Kamu Yönetimi	25	35	6	20
Müzik	2	18	0	0
Moda Tasarımı	17	1	3	0
Özel Hukuk	31	32	17	22
Radyo Televizyon ve Sinema	24	43	26	30
Reklamcılık	15	11	8	13
Resim	31	10	4	6
Rus Dili ve Edebiyatı	4	2	0	0
Sahne Sanatları	2	4	0	0
Sanat Tarihi	20	15	12	8
Seramik	7	4	0	0
Seyahat İşletmeciliği ve Turist Rehberliği	35	38	0	0
Sosyoloji	29	19	15	25
Tarih	64	55	34	58
Tasarım	6	1	26	6

Temel İslam Bilimleri	76	79	0	11
Turizm İşletmeciliği	44	35	6	10
Türk Dili ve Edebiyatı	60	15	13	28
Uluslararası İlişkiler	18	38	24	50
Uluslararası Ticaret	6	7	0	0
Yönetim Bilişim Sistemleri	6	16	0	0
Gazetecilik (İ.Ö. Tezli)	4	6		
Kamu Hukuku (İ.Ö. Tezli)	8	15		
Radyo Televizyon ve Sinema (İ.Ö. Tezli)	10	18		
Reklamcılık (İ.Ö. Tezli)	4	5		
Siyaset Bilimi ve Kamu Yönetimi (İ.Ö. Tezli)	18	29		
Tarih (İ.Ö. Tezli)	0	1		
Turizm İşletmeciliği (İ.Ö. Tezli)	8	10		
Uluslararası İlişkiler (İ.Ö. Tezli)	12	26		
Uluslararası Ticaret	2	8		
Özel Hukuk (İ.Ö. Tezli)	27	17		
İktisat (İ.Ö. Tezli)	5	4		
İngiliz Dili ve Edebiyatı (İ.Ö. Tezli)	13	10		
Halkla İlişkiler ve Tanıtım	6	1		
İşletme (İ.Ö. Tezli)	36	66		
Halkla İlişkiler ve Tanıtım (İ.Ö. Tezsiz)	12	38		
İktisat (İ.Ö. Tezsiz)	17	104		
İşletme (İ.Ö. Tezsiz)	126	341		
Kamu Hukuku (İ.Ö. Tezsiz)	35	103		
Siyaset Bilimi ve Kamu Yönetimi (İ.Ö. Tezsiz)	10	62		
Özel Hukuk (İ.Ö. Tezsiz)	37	66		
Radyo Televizyon ve Sinema (İ.Ö. Tezsiz)	6	7		
Reklamcılık (İ.Ö. Tezsiz)	0	0		
Sosyoloji (İ.Ö. Tezsiz)	0	0		
Uluslararası İlişkiler (İ.Ö. Tezsiz)	67	116		
Gazetecilik (İ.Ö. Tezsiz)	0	0		
İşletme (Uzaktan Öğrt. Tezsiz)	28	63		
DOKTORA VE TEZLİ Y.L.	988	779	330	497
TEZLİ Y.L. İL.ÖĞRETİM	153	216		
İKİNCİ ÖĞRETİM TEZSİZ Y.L.	310	837		
UZAKTAN ÖĞRETİM TEZSİZ Y.L.	28	63		
TOPLAM	1479	1895	330	497

Enstitü Anabilim Dalı Başkanlıkları

S.N	Anabilim Dalı	Anabilim Dalı Başkanı	E-mail
1	Aile Danışmanlığı ve Eğitimi (Disiplinlerarası)	Prof. Dr. Abdullah TOPÇUOĞLU	atopcuoglu@gmail.com
2	Alman Dili ve Edebiyatı	Prof. Dr. Yılmaz KOÇ	ykoc@selcuk.edu.tr
3	Arkeoloji	Doç. Dr. Ertekin Mustafa DOKSANALTI	ertekin96@selcuk.edu.tr
4	Çocuk Gelişimi ve Ev Yönetimi Eğitimi	Prof. Dr. Kezban TEPELİ	ktepelı@selcuk.edu.tr
5	Doğu Dilleri ve Edebiyatları (Disiplinlerarası)	Prof. Dr. A. Kazım ÜRÜN	ahmetkazım@selcuk.edu.tr
6	El Sanatları Tasarımı	Doç. Dr. Emine NAS	eminenas@selcuk.edu.tr
7	Felsefe	Prof. Dr. Mehmet Ali HACIGÖKMEN	hgokmen@selcuk.edu.tr
8	Felsefe ve Din Bilimleri (Disiplinlerarası)	Doç. Dr. Osman Zahit ÇİFÇİ	zahid.cifci@selcuk.edu.tr
9	Fransız Dili ve Edebiyatı	Prof. Dr. Galip BALDIRAN	gbaldıran@yahoo.com
10	Gastronomi ve Mutfak Sanatları	Prof. Dr. Şafak ÜNÜVAR	safakunuvar@selcuk.edu.tr
11	Gazetecilik	Prof. Dr. Şükrü BALCI	sukrubalci@selcuk.edu.tr
12	Geleneksel Türk Sanatları	Prof. Dr. Hafize Melek HİDAYETOĞLU	mhidayetoglu@selcuk.edu.tr
13	Grafik	Prof. Dr. Harun Hilmi POLAT	harun@selcuk.edu.tr
14	Halkla İlişkiler ve Tanıtım	Prof. Dr. Başak SOLMAZ	bsolmaz@selcuk.edu.tr
15	İç Mimarlık ve Çevre Tasarımı	Doç. Dr. Rabia KÖSE DOĞAN	rabiakose@selcuk.edu.tr
16	İktisat	Prof. Dr. Haldun SOYDAL	hsoydal@selcuk.edu.tr
17	İngiliz Dili ve Edebiyatı	Prof. Dr. Arif SARIÇOBAN	saricobanarif@gmail.com
18	İslam Tarihi ve Sanatları	Prof. Dr. Mithat ESER	mithat.eser@selcuk.edu.tr
19	İşletme	Prof. Dr. Muammer ZERENLER	zerenler@selcuk.edu.tr
20	Kamu Hukuku	Doç. Dr. Ümit Süleyman ÜSTÜN	sustun@selcuk.edu.tr
21	Moda Tasarım	Doç. Dr. Şerife YILDIZ	sgulcu@selcuk.edu.tr

22	Müzik	Doç. Dr. Oğuz KARAKAYA	oguzkarakaya@selcuk.edu.tr
23	Özel Hukuk	Prof. Dr. Haluk Hadi SÜMER	hsumer@selcuk.edu.tr
24	Radyo Televizyon Ve Sinema	Prof. Dr. Aytekin CAN	aytekan@selcuk.edu.tr
25	Reklamcılık	Prof. Dr. Süleyman KARAÇOR	skaracor@selcuk.edu.tr
26	Resim	Doç. Dr. Ahmet DALKIRAN	ahmetdalkiran@selcuk.edu.tr
27	Rus Dili Ve Edebiyatı	Dr. Öğr. Üyesi Leyla HACIZADE	leylahacizade@selcuk.edu.tr
28	Sahne Sanatları	Prof. Dr. Dilek ZERENLER	dilekzerenler@selcuk.edu.tr
29	Sanat Tarihi	Prof. Dr. Osman KUNDURACI	okunduraci@selcuk.edu.tr
30	Seramik	Prof. Dr. Emet Egemen ASLAN	emetegemen@selcuk.edu.tr
31	Seyahat İşletmeciliği ve Turist Rehberliği (Disiplinlerarası)	Prof. Dr. Abdullah KARAMAN	akaraman@selcuk.edu.tr
32	Siyaset Bilimi ve Kamu Yönetimi	Prof. Dr. Orhan GÖKÇE	ogokce@selcuk.edu.tr
33	Sosyoloji	Prof. Dr. Abdullah TOPCUOĞLU	atopcuoglu@gmail.com
34	Tarih	Prof. Dr. Ferudun ATA	fata@selcuk.edu.tr
35	Tasarım	Prof. Dr. Nurgül KILINÇ	nkilinc@selcuk.edu.tr
36	Temel İslam Bilimleri (Disiplinlerarası)	Prof. Dr. Sefa BARDAKCI	sefa.bardakci@selcuk.edu.tr
37	Turizm İşletmeciliği	Prof. Dr. Mete SEZGİN	metesezgin@selcuk.edu.tr
38	Türk Dili ve Edebiyatı	Prof. Dr. Mustafa TOKER	mtoker@selcuk.edu.tr
39	Uluslararası İlişkiler	Prof. Dr. Şaban Halis ÇALIŞ	scalis@selcuk.edu.tr
40	Uluslararası Ticaret	Prof. Dr. Ali Şükrü ÇETİNKAYA	alisukru@selcuk.edu.tr
41	Yönetim Bilişim Sistemleri	Dr. Öğr. Üyesi Gülçin ERSÖZ DEMİR	gulcin.ersozdemir@selcuk.edu.tr

C. ARAŞTIRMA VE GELİŞTİRME

Üniversitemiz bünyesinde Bilimsel Araştırma Projeleri, Erasmus, Mevlana, Farabi Koordinatörlükleri; TEKNOKENT, TÜBİTAK kapsamında bilimsel ve sosyal araştırmalar gerçekleştirilmektedir. Gerek öğretim üyelerimiz gerekse öğrencilerimiz bu birimlere bireysel veya grup olarak proje başvurusu yaparak araştırma faaliyetlerinde bulunmaktadır.

Enstitümüz öğretim üyeleri veya öğrencilerin yurtdışı ortak araştırmalar, eğitimler, yurtiçi-yurtdışı arkeolojik çalışmalar, sanatsal faaliyetlerine ekonomik destek sağlanmaktadır.

Araştırma desteğinden faydalanmak isteyen öğretim üyesi veya öğrencinin ilgili birimin yapmış olduğu duyuruya eşit şartlarda başvuru yapması esastır. Desteklenecek kişi veya projeler bağımsız kurullar veya jürilerce belirlenmektedir.

Birimimizde Doktora, Tezli Yüksek Lisans, II. Öğretim Tezli-Tezsiz Yüksek Lisans ve Uzaktan Eğitim Tezsiz Yüksek Lisans programlarına, 100/2000 YÖK Doktora Bursu programına ve araştırma projelerine öğrenci kabulleri Üniversitemiz ve Enstitümüz web sayfalarında duyurularak fırsat eşitliği çerçevesinde yapılmaktadır.

Yüksek Lisans ve Doktora Öğrencilerinden Tez savunma sınavından önce yayın şartı getirilerek araştırma ve geliştirme alanında katkı sağlanması hedeflenmiştir.

Araştırma ve Uygulama Merkezleri

Merkez Adı	Bağlantı Adresi
Anadolu Arkeolojisi ve Seramiği Uygulama ve Araştırma Merkezi	https://www.selcuk.edu.tr/Birim/anadolu_arkeolojisi_ve_seramigi_uygulama_ve_arastirma_merkezi
Arkeolojik Çalışmalar Uygulama ve Araştırma Merkezi	https://www.selcuk.edu.tr/Birim/arkeolojik_calismalar_uygulama_ve_arastirma_merkezi
Atatürk İlkeleri ve İnkılap Tarihi Araştırma ve Uygulama Merkezi	https://www.selcuk.edu.tr/Birim/aturk_ilkeleri_ink_tarihi_ars_uyg_mrzk_bsk
Avrupa Birliği Araştırma ve Uygulama Merkezi	https://www.selcuk.edu.tr/Birim/avrupa_birligi_arastirma_ve_uygulama_merkezi
Bölgesel Gelişme Uygulama ve Araştırma	https://www.selcuk.edu.tr/Birim/bolgesel_gelisme_uygulama_ve_arastirma_merkezi
Dünya Kültür ve Medeniyetleri Uygulama ve Araştırma Merkezi	https://www.selcuk.edu.tr/Birim/dunya_kultur_ve_medeniyetleri_uyg_ve_arsmrkmud
Güvenlik ve Savunma Stratejileri Uygulama ve Araştırma Merkezi	https://www.selcuk.edu.tr/Birim/guvenlik_ve_savunma_stratejileri_uygulama_ve_arastirma_merkezi
İmam Matürîdî Uygulama ve Araştırma Merkezi	https://www.selcuk.edu.tr/Birim/imam_matur%C3%AEd%C3%AE_uygulama_ve_arastirma_merkezi-aum
Kariyer Planlama Uygulama ve Araştırma Merkezi	https://www.selcuk.edu.tr/Birim/kariyer_planlama_uygulama_ve_ars_mrzk
Konya ve Yöresi Tarih Araştırmaları Merkezi	https://www.selcuk.edu.tr/Birim/konya_ve_yoresi_tarih_arastirmalari_merkezi_mudurlugu
Kültür-Sanat Uygulama ve Araştırma Merkezi	https://www.selcuk.edu.tr/Birim/kultur_sanat_uygulama_ve_arastirma_merkezi_mud
Nasreddin Hoca Uygulama ve Araştırma Merkezi	https://www.selcuk.edu.tr/Birim/nasreddin_hoca_uygulama_ve_ars_mrzk
Ortadoğu Araştırmaları Uygulama ve Araştırma Merkezi	https://www.selcuk.edu.tr/Birim/ortadogu_arastirmalari_uygulama_ve_arastirma_merkezi-aum
Osmanlı Tarihi ve Medeniyeti Uygulama ve Araştırma Merkezi	https://www.selcuk.edu.tr/Birim/osmanli_tarihi_ve_medeniyeti_uygulama_ve_ars_mrzk
Radio-Televizyon Yapım ve Yayıncılık Araştırma ve Uygulama Merkezi	https://www.selcuk.edu.tr/Birim/radyo_televizyon_yapim_ve_yayincilik_arastirma_ve_uygulama_merkezi
Stratejik Araştırmalar ve Uygulama Merkezi	https://www.selcuk.edu.tr/Birim/stratejik_arastirmalar_ve_uygulama_merkezi
Sürekli Eğitim Uygulama ve Araştırma Merkezi	https://www.selcuk.edu.tr/Birim/rektorluk_surekli_egitim_uygulama_ve_arastirma_merkezi_aum
Türk El Sanatları Uygulama ve Araştırma Merkezi	https://www.selcuk.edu.tr/Birim/turk_el_sanatlari_uygulama_ve_ars_mrzk
Türk Halk Kültürü Uygulama ve Araştırma Merkezi	https://www.selcuk.edu.tr/Birim/turk_halk_kulturu_uygulama_ve_ars_mrzk
Türkçe Öğretimi Uygulama ve Araştırma Merkezi	https://www.selcuk.edu.tr/Birim/tomer
Uluslararası Göç ve Diaspora Uygulama ve Araştırma Merkezi	https://www.selcuk.edu.tr/Birim/uluslararasi_goc_ve_diaspora
Yabancı Diller Öğretimi Araştırma ve Uygulama Merkezi	https://www.selcuk.edu.tr/Birim/yabanci_diller_ogretimi_uygulama_ve_ars_mrzk_(yadam)-aum

Koordinatörlükler

Koordinatörlük Adı	Bağlantı Adresi
Bilimsel araştırma Projeleri (BAP) Koordinatörlüğü	https://www.selcuk.edu.tr/Birim/bap
Dış İlişkiler Koordinatörlüğü	https://www.selcuk.edu.tr/Birim/dis_iliskiler_koordinatörlugu
Erasmus Koordinatörlüğü	https://www.selcuk.edu.tr/Birim/erasmus
Farabi Değişim Programı Koordinatörlüğü	https://www.selcuk.edu.tr/Birim/farabi
Mevlana Değişim Programı Koordinatörlüğü	https://www.selcuk.edu.tr/Birim/mevlana_degisim_programi
Öğrenci Toplulukları Koordinatörlüğü	https://www.selcuk.edu.tr/Birim/ogrenci_topluluklari
S.Ü. Yükseköğretim Kurulu Bursları Koordinatörlüğü	https://www.selcuk.edu.tr/Birim/su_yuksekogretim_kurulu_burslari_koordinatorlugu
Türk Devlet ve Akraba Toplulukları Burslu Öğrenciler Merkezi Koordinatörlüğü	https://www.selcuk.edu.tr/Birim/turk_devlet_akraba_topluluklari
Yurt Dışına Lisansüstü Öğrenim Görmek Üzere Gönderilecek Öğrenci Seçme ve Yerleştirme (YLSY) Koordinatörlüğü	https://www.selcuk.edu.tr/Birim/yurt_disina_lisansustu_ogrenim_gormek_uzere_gonderilecek_ogrenci_secme_ve_yerlestirme_(ylsy)_koordinatorlugu
Yurt Dışından Öğrenci Seçme Sınavı (SUYÖS) Koordinatörlüğü	https://www.selcuk.edu.tr/Birim/suyos

D. TOPLUMSAL KATKI

Enstitümüz temel görevleri olan eğitim, öğretim, araştırma faaliyetlerinin daha geniş kitlelere ulaşması için kurum ve kuruluş ve özel sektör ile eğitim öğretim ve işbirliği protokolleri yapılmakta ve öğrencilerin öğrenimi için fiziki ve teknolojik imkânlar sunulmaktadır. Birimimiz, üniversitemizin toplumsal katkı kararlarının ve faaliyetlerinin uygulanması için gerekli düzenlemeleri yapmakta ve uygulamaktadır.

Selçuk Üniversitesi Sosyal Bilimler Enstitüsü Dergisi (SUSBED) Nisan, Ağustos ve Aralık aylarında olmak üzere yılda üç defa yayınlanan uluslararası hakemli bir dergidir. SUSBED’de işletme, iktisat, iletişim, tarih, edebiyat, uluslararası ilişkiler, hukuk başta olmak üzere sosyal bilimler alanında yapılmış araştırmalara yer verilmektedir. Dergide makale yazım dili Türkçe, İngilizce, Almanca, Fransızca, Rusça, Arapça, Farsça ve Urduca’dır. Dergimizde yayınlanacak çalışmaların daha önce herhangi bir yerde yayınlanmış veya değerlendirme sürecine girmemiş çalışmalar olması gerekmektedir. Dergimizde tez özetleri içerisinde, sadece doktora tez özetleri yayınlanabilmektedir. Dergide yayınlanacak çalışmalar en az iki hakem tarafından kör hakemlik sistemi ile değerlendirilir. Dergimiz DERGİPARK sistemine entegre olarak yayın faaliyetlerine devam etmektedir.

Selçuk Üniversitesi Sosyal Bilimler Enstitüsü Dergisi (SUSBED); sosyal bilimler alanında ulusal ve uluslararası düzeyde bilimsel niteliklere sahip özgün çalışmalarını bilimsel kurallara, bilim etiğine uygun olarak titizlikle değerlendirip yayımlayarak, teorik ve araştırma odaklı çalışmalarını destekleyerek araştırmalarda kaliteyi arttırmayı amaç edinmiştir. Bu amaç; Selçuk Üniversitemizin girişimci ve yenilikçi yaklaşımıyla, tüm paydaşlarıyla beraber geleceğin sorgulayıcı ve çözümleyici fikir yapısına sahip; yetkin, üretken ve milli değerlerine bağlı erdemli bireylerini yetiştirmek; dünya ve ülkemiz için sürdürülebilir kalkınma odaklı araştırmalar yapmak ve uygulamak misyonu ve Dünya çapında, sürekli gelişimi hedefleyen, bilgi ve teknoloji üretiminde öncü bir araştırma üniversitesi olma vizyonuyla uyumludur. Bu amaç doğrultusunda SUSBED sosyal bilimler alanında tercih edilen öncelikli dergiler arasında yer almayı hedeflemektedir.

Dergimizin tarandığı indeksler;



Protokoller

Kurum Adı	Programı
Konya SMMO	Muhasebe ve Denetim
Parlamentar Danışmanları Derneği	Uluslararası İlişkiler
	Siyaset Bilimi ve Uluslararası İlişkiler
Beyşehir Ticaret Odası	İşletme
Tüm Sanayici ve İşadamları Derneği	Uluslararası Finans ve Katılım Bankacılığı
Kuveyt Türk Katılım Bankacılığı	Uluslararası Finans ve Katılım Bankacılığı
Akşehir Ticaret ve Sanayi Odası	İşletme
	Yönetim Organizasyon
Aksaray SMMO	Muhasebe ve Denetim
Antalya SMMO	Yönetim Organizasyon
	Muhasebe ve Denetim
	Uluslararası Ticaret
Konya Cumhuriyet Başsavcılığı	Özel Hukuk
	Kamu Hukuku
Sağlık ve Sosyal Hizmetleri Çalışanları Sendikası	Yönetim Organizasyon
	Sağlık Kurumları İşletmeciliği

SONUÇ VE DEĞERLENDİRME

**LİDERLİK, YÖNETİM
VE
KALİTE**

Güçlü Yön: Birimimizde yeniliğe açık teknoloji ve dijital iletişim araçlarından en iyi şekilde faydalanabilen ve paydaşlarla ortak çalışan bir yönetim anlayışına sahip olması.

KANIT 1: [Yönetim Tablosu](#)

KANIT 2: [İdari Personel Tablosu](#)

KANIT 3: [Yönetim Kurulu Tablosu](#)

KANIT 4: [Görev Tanımları](#)

KANIT 5: [Enstitü Personeli Görev Yazısı](#)

Güçlü Yön: Enstitü Müdürlüğümüz paydaş katılımı ve ortak akıl ile gelişimin sağlanması için faaliyetler yapılmasına önem vermektedir.

KANIT 1: [Bilgi İşlem için yapılan ortak çalışma](#)

KANIT 2: [Anabilim Dalı Başkanlıklarının Otomasyon kullanım yazısı](#)

Güçlü Yön: Enstitü idari personelimizin hizmet kalitesini yükseltebilmek için hizmet içi eğitim seminerleri veriliyor olması.

KANIT 1: [Enstitü Personelinin Haftalık Değerlendirme Toplantısı](#)

KANIT 2: [Seminer konuları](#)

Güçlü Yön: Kaliteli ve şeffaf hizmet sunulabilmesi için birimlerce oluşturulmuş amaç ve hedeflerimizin faaliyetlerle sonuçlandırılıyor olması.

KANIT 1: [Kalite Komisyonu](#)

KANIT 2: [Danışma Kurulu](#)

KANIT 3: [Stratejik Plan](#)

KANIT 4: [Yıllık Birim Faaliyetleri](#)

KANIT 5: [Hizmet Standartları Sunum Tablosu](#)

GELİŞMEYE AÇIK YÖNLER

- ✓ Paydaş katılımını daha geniş kitlelere yayabilmek için öğretim üyesi/öğrenci seminerleri ve toplantıları yaygınlaştırılmalıdır.

EĞİTİM
VE
ÖĞRETİM

Güçlü Yön: Üniversitemizin eski ve köklü bir geçmişe sahip olması sebebiyle Enstitümüz bünyesinde aktif olan program ve öğretim üyesi sayısı nitelik ve nicelik olarak zengin bir eğitim öğretime olanak sağlıyor olması.

KANIT 1: [Programlarımız](#)

KANIT 2: [Öğretim Üyeleri Tablosu](#)

KANIT 3: [Program Sayıları](#)

Güçlü Yön: Enstitü öğrencileri ile kurulan diyalog ve Covid19 kapsamında öğrencilerin Enstitüye gelebileceği dikkate alınarak Enstitüye kolay ulaşabilmeleri için Enstitü e-mail adresinin faal bir şekilde bu amaç için kullanılıyor olması.

KANIT 1: [Öğrenci direkt iletişim](#)

KANIT 2: [Faal hale getirilen mailimiz](#)

Güçlü Yön: Lisansüstü programlara öğrenci kabulünde fırsat eşitliği sağlanarak bütün adayların başvurabileceği bir yol izleniyor olması.

KANIT 1: [İlan metni](#)

KANIT 2: [Üniversite Başvuru Otomasyonu](#)

KANIT 3: [Rektörlük Yazısı \(Öğrenci Alımında Puanların Gözükmemesi ile ilgili\)](#)

KANIT 4: [Öğrencilerin memnuiyeti anketlerle belirlenmektedir](#)

Güçlü Yön: Birimimizin Fars dili, Alman dili, Arap dili, Fransız dili, İngiliz Dili, Urdu Dili, Rus dili yüksek lisans ve doktora programlarına sahip olması.

Güçlü Yön: Yabancı uyruklu öğrenci sayımızın çok olması ve her dönem yabancı uyruklu öğrenci alımı için özel ilanlara çıkılıyor olması.

Güçlü Yön: Özellikle pandemi döneminde olmak üzere Eğitim Öğretimin ve sınavların uzaktan(online) yapılabiliyor olması.

KANIT 1: [Sınavların Uzaktan Yapılması Karar Yazısı](#)

KANIT 2: [Bigbluebutton Programının Kullanım Talimatı](#)

KANIT 3: [Tezsiz Programların 5 Hafta Uzaktan İşlenmesi ile İlgili Senato Kararları](#)

KANIT 4: [Tezsiz Program Derslerinin Kaç Saat İşlenmesine Dair Yazı ve Cevapları](#)

Güçlü Yön: Program amaç ve hedefleri, ders içerikleri ve derslerin AKTS'leri belirlenerek paydaşlarla paylaşılıyor olması.

KANIT 1: [Programlarımız](#)

KANIT 2: [Bologna Ders İçerikleri](#)

Güçlü Yön: Öğrencilerin Uluslararası ortak projelere katılabiliyor olması.

KANIT 1: [Projeye katılımlar](#)

GELİŞMEYE AÇIK YÖNLER

- ✓ Disiplinler arası Lisansüstü program sayısı arttırılmalıdır.
- ✓ Yüksek Lisans programı bulunan ancak Doktora programı bulunmayan alanlarda Doktora programları da açılmalıdır.
- ✓ Kurumumuzdan özellikle Doktora programlarından mezun olan öğrencilerle ilişkin mezun takip sisteminin geliştirilmesi.

**ARAŐTIRMA
VE
GELIŐTİRME**

Güçlü Yön: Enstitümüzdeki Araştırma Görevlisi olan Doktora öğrencilerinin yetiştirilmesi için takip ve yönlendirme yapılıyor olması.

KANIT 1: [Enstitümüzde Doktora yapan Araştırma Görevlisi sayısı](#)

KANIT 2: [Araştırma görevlisi öğrencilerin takibi için yazılan yazılar](#)

KANIT 3: [Yazılan yazıların dönüş raporları](#)

KANIT 4: [TÜBİTAK ile yurtdışına giden Araştırma Görevlisi ile ilgili yazı ve karar](#)

GELİŞMEYE AÇIK YÖNLER

- ✓ Enstitümüz bünyesinde araştırma/geliştirme birimi kurulup öğrencilere danışmanlık hizmeti verilmesi araştırma geliştirme faaliyetlerine etkinlik katacaktır.
- ✓ Uluslararası öğrenci hareketliliği sağlanmakla birlikte öğrenci ve öğretim üyelerinin daha fazla ortak projede yer alması sağlanmalıdır.
- ✓ Uluslararası Üniversiteler ile Sosyal Bilimler alanında işbirliği yaparak Enstitü bazında dışa açılması.

TOPLUMSAL KATKI

Güçlü Yön: Kurum, kuruluş, özel sektör ile eğitim öğretim ve işbirliği protokolleri yapıyor olması.

KANIT 1: [Devam eden Protokoller](#)

KANIT 2: [Devam eden örnek protokol metni](#)

Güçlü Yön: Enstitümüze ait yılda 3 kez dijital olarak yayınlanan ve İndeks taramalarında yer alan dergimizin olması.

KANIT 1: [Dergipark sistemi üzerinden yayın faaliyetlerine devam eden dergimiz](#)

Güçlü Yön: Üniversitemizin öğrencilerimize mali destek faaliyetlerinin olması.

KANIT 1: [Kısmi zamanlı öğrenci yazısı](#)

KANIT 2: [Yemek Bursu yazısı](#)

Güçlü Yön: Üniversitemizin mezun takip sisteminin olması.

KANIT 1: [Mezun sistemi](#)

GELİŞMEYE AÇIK YÖNLER

✓ Özel şartlı (özellikli) öğrencilerin fiziki ulaşılabilirliği ve bilim sınavında sesli görsel destek sağlanmakla birlikte öğrenci kabul kontenjanında özellikli öğrenciler lehine düzenleme yapılabilir.

✓ Sanayi de yer alan firmalara yönelik MBA(Master of Business Administration) eğitim programlarının verilmesine yönelik adımların atılması.

✓ Öğretim üyelerinin kurumumuzun toplumla bütünleşmesi için bilimsel ve sanatlar faaliyetlerde bulunması yönünde özendirilmesi.

✓ Uluslararası Üniversitelerle işbirliği ve protokollerin yeterince geliştirilmesi.

✓ Ülkemizdeki diğer üniversitelerin Sosyal Bilimler Enstitüleri ile işbirliği ve protokollerin daha da geliştirilmesi.